BESTELLUNG - PLISSEE VX

BESTELLER: .....

.....

Bestellungsnr/ Kom. .....

Tag der Bestellung .....

Lifertermin .....

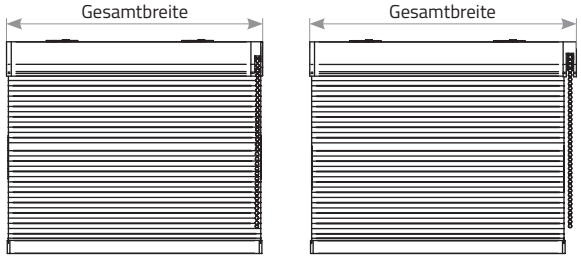

Stoffbreite – siehe Punkt 2

Oberschiene MONO/DUO / Elektroantrieb

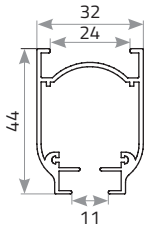

Oberschiene Federsteuerung

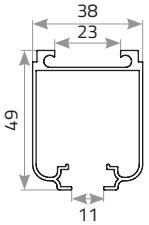

Unterschiene

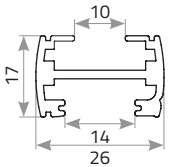

Paket-Nr.	Gesamtbreite (mm)	Gesamthöhe (mm)	Anzahl (Stück)	Zeichen des Stoffes	Zubehörfarbe					Bedienung									Haltertyp***		CHILD SAFETY	
										Kettensystem					Federsteuerung	Elektroantrieb			Standard	Klemmträger	Räume mit Kinder Zugang (gemäß Norm)****	
												Kettentyp*									JA	NEIN
					weiß	cremeweiß	grau	anthrazit	schwarz	MONO	DUO	standard (PCV)	Metallkette (silver)	opcja „Fly Wheel"**		E1	E2	E3				Bedienlänge
1	2	3	4	5	6					7									8		9	

1.* Wenn der Kettentyp nicht markiert wird (gilt für MONO, DUO-Systeme), Plissee es ist mit einer PCV-Kette (Spalte 7) gemacht.

2.** Standardmäßig ist der Stoff schmaler als die Gesamtbreite:
- MONO / DUO System / mit Antrieb E1, E2, E3: 5 mm
- Federsystem: 6 mm
- MONO-System mit der Option "Fly Wheel": 15 mm
- DUO-System mit der Option "Fly Wheel": 30 mm

3.*** Wenn Sie die Art der Aufhängung nicht mögen, Die Plissee ist mit Kleiderbügeln gemacht Standard (Spalte 8).

4. Die Klemmträger sind nur verfügbar in den Farben: weiß, braun.

5. Plissee VX (Federsystem) – die Schnure ausschließlich in weiß; andere Plissee Systeme – die Schnure in der Farbe des Systems.

6.**** IIm Fall unbestimmten Option im Spalte 9, der Hersteller nahm auf, dass die Anlage im einen Raum mit Kinder Zugang montiert wird (Bedienlänge gemäß Norm PN-EN 13120:2014+A1).

Haltertyp

Twisthalter MONO/DUO/Elektroantrieb (standard)

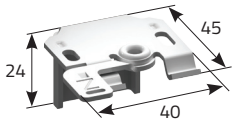

Twisthalter (für Federsteuerung) (standard)

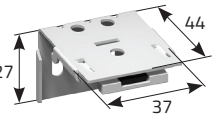

Klemmträger MONO/DUO

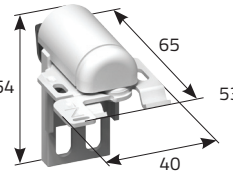

Klemmträger Federsteuerung

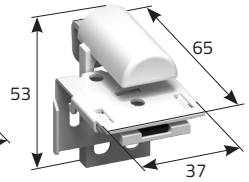

Bemerkungen:

.....

Unterschrift des Bestellers

Ausgabe Mai_2018